Microsoft 365

Haz más eficiente tu operación con recursos informáticos en la nube

Con Microsoft 365 no necesitas volver a tu oficina para acceder, crear, editar y compartir documentos de forma segura e inmediata. Puedes utilizar Word, Excel, PowerPoint y Outlook en cualquier dispositivo móvil o PC/Mac con conexión a Internet.

No te preocupes por el espacio en tu dispositivo, te ofrecemos almacenamiento en línea para guardar toda tu información y archivos y tenerlos disponibles en cualquier momento para estar sincronizado con tu equipo.

Microsoft 365 es flexible y solo pagas las licencias que necesitas cada mes.

Un Plan para cada necesidad

Microsoft 365 Empresa Básico

Aplicaciones incluidas:
Sólo las versiones para móviles y web de Word, Excel, PowerPoint y Outlook.

Servicios incluidos:
Exchange, OneDrive, SharePoint
Incluye Microsoft Teams para facilitar el trabajo remoto

Aplicaciones Microsoft 365 para Negocios

Aplicaciones incluidas:
Outlook, Word, Excel, PowerPoint, Publisher (solo PC), Access (solo PC)

Servicios incluidos:
OneDrive

Microsoft 365 Empresa Estándar

Aplicaciones incluidas:
Outlook, Word, Excel, PowerPoint, Publisher (solo PC), Access (solo PC)

Servicios incluidos:
Exchange, OneDrive, SharePoint.
Incluye Microsoft Teams para facilitar el trabajo remoto

Microsoft 365 Empresa Premium

Aplicaciones incluidas:
Outlook, Word, Excel, PowerPoint, OneNote, Publisher (solo PC), Access (solo PC)

Servicios incluidos:
Exchange, OneDrive, SharePoint, Intune (gestión de dispositivos y aplicaciones móviles),
Azure Information Protection (control de acceso a datos y documentos).
Incluye Microsoft Teams para facilitar el trabajo remoto

Los precios incluyen I.V.A.

Servicio de pago mensual con compromiso anual.

*La cancelación anticipada del servicio mensual con plazo forzoso a 12 meses, implica la facturación de los meses pendientes de dicho plazo.

Detalles del Plan

La herramienta clave para incrementar la productividad de tu negocio

Tu negocio en cualquier lugar

Acceso a Microsoft 365 que ya conoces, desde cualquier lugar. Crea documentos y presentaciones que generen impacto, revisa tu correo electrónico, consulta tu calendario y accede a la información de tus contactos en cualquier momento.

Tu marca en cada correo

Utiliza el nombre de tu marca, empresa o negocio y haz que resalte en cada correo y, con 50 GB de almacenamiento, no tendrás que borrar ningún correo.

Word, Excel y PowerPoint en cualquier dispositivo

Tanto si estás trabajando en tu oficina como si te encuentras fuera de ella, las aplicaciones de Microsoft más actualizadas para crear, editar y compartir, ya sea desde tu PC/Mac o desde tu dispositivo iOS, Android o Windows, con cualquier persona en tiempo real.

Tus archivos cuando y donde los necesitas

Con 1 TB de almacenamiento en línea por usuario. Toda la información y tus archivos disponibles para consulta, edición o para compartirlos con colaboradores cuando lo requieras, de forma segura.

Gestiona tu negocio más fácilmente con Microsoft 365

Con la flexibilidad que te ofrece, añade usuarios de acuerdo a tus necesidades, pagando mensualmente solo las licencias que necesitas.

Con Microsoft 365 siempre estarás sincronizado con tu equipo.

Mejora la comunicación con clientes y colaboradores gracias a una variedad de herramientas que van desde correo electrónico y la mensajería instantánea, hasta Redes Sociales y videoconferencias.

Preguntas Frecuentes

¿Por qué es recomendable tener una cuenta de correo electrónico con el nombre de mi negocio?

Una dirección de correo electrónico personalizada con el nombre de tu negocio como ventas@tunegocio.com.mx te ayuda a lucir más profesional con los clientes y promover tu negocio. Cada vez que envías un correo electrónico desde una dirección con el nombre de tu negocio, estás poniéndolo frente a los clientes y animándoles a que visiten tu sitio web.

¿Por qué debería contratar Microsoft 365 si ya lo tengo en mi escritorio?

Además de incluir direcciones de correo electrónico vinculadas a tu dominio, los Planes Microsoft 365 te proporcionan la capacidad de compartir documentos y colaborar en su creación de manera fácil y segura con el uso de OneDrive Pro y las aplicaciones web de Microsoft.

También puedes crear calendarios compartidos con personas dentro y fuera de tu compañía. Finalmente, podrás tener reuniones en línea en tiempo real y compartir la pantalla con el uso de Teams.

¿Microsoft 365 también puede ser utilizado por grandes empresas?

Los Planes publicados en el sitio web son ideales para máximo 300 usuarios. Si estos límites no satisfacen tus necesidades, tenemos soluciones a la medida de compañías más grandes. Simplemente llama al 800 835-2358 o consulta a tu Ejecutivo de Cuenta Telcel para diseñar la solución y oferta a tu medida.

Tengo una Mac. ¿Puedo usar Microsoft 365?

Sí. Las aplicaciones de Microsoft 365 son compatibles con Mac OS X 10.5 y posterior, y con Safari 5 y versiones posteriores.

¿Qué es Microsoft Teams?

Es una aplicación que permite realizar videoconferencias, tener conversaciones de chat y compartir la pantalla; el chat, el contenido, los usuarios y las herramientas se encuentran en el mismo espacio.

¿Se necesita acceso a Internet para usar Microsoft 365?

Se necesita acceso a Internet para instalar y activar las versiones más recientes de los conjuntos de aplicaciones de Microsoft y todos los planes de suscripción de Microsoft 365.También se necesita acceso a Internet para obtener acceso a los documentos almacenados en OneDrive, excepto si se instala la aplicación de escritorio de OneDrive.También es necesario conectarse a Internet de forma periódica para mantener actualizada la versión de Microsoft 365 y beneficiarse de las actualizaciones automáticas. Si no se conecta a Internet como mínimo cada 31 días, sus aplicaciones pasarán al modo de funcionalidad reducida, lo que significa

que podrá ver o imprimir sus documentos, pero no podrá editarlos ni crear documentos nuevos. Para reactivar sus aplicaciones de Microsoft 365, vuelva a conectarse a Internet.No es necesario conectarse a Internet para usar las aplicaciones de Microsoft (como Word, Excel y PowerPoint) siempre y cuando estén completamente instaladas en el equipo.

¿Qué son las aplicaciones web de Microsoft?

Son aplicaciones que le permiten comunicarse y colaborar con sus colegas, clientes y socios a través de documentos colaborativos, llamadas de conferencia en línea o chat empresarial. Con solo un par de clics, puede compartir su pantalla para revisar documentos y aplicaciones. Puede invitar personas dentro o fuera de su compañía para participar en una reunión en línea, llevar seguimiento de actividades o colaborar en documentos.

Hosting y Desarrollo Web

Reduce la complejidad y el costo de tu dominio, sitio y aplicaciones web

Los servicios de Hosting y Desarrollo Web de nuestra plataforma de Servicios Cloud te ofrecen soluciones escalables, rápidas y a precios competitivos para que puedas entregar tu página y aplicaciones web de forma segura, instantánea y con soporte todo el año.

Nuestra solución integral te brinda todas las herramientas y asesoría para que tengas tu dominio, tu página profesional, tu correo electrónico y tus aplicaciones en web y móvil, en el menor tiempo y al menor costo con soporte 365/24/7.

Fácilmente atrae nuevos clientes con mercadotecnia digital, Redes Sociales, catálogos digitales, comunicación con visitantes a través de chat en vivo y posicionamiento en los principales motores de búsqueda.

Un Plan para cada necesidad

Comienza

Expande las posibilidades de tu negocio creando tu página web.

Páginas ilimitadas.
5 cuentas de correo electrónico.
Optimización en motores de búsqueda.

Comercia 12

Vende hasta 12 productos en línea: Página + herramientas de marketing, ideal para empresas en crecimiento.

Páginas ilimitadas.
5 cuentas de correo electrónico.
Tienda en línea con pagos a través de tu cuenta PayPal.
Administrador de Redes Sociales. Herramienta de *email marketing*.

Comercia 100

Vende hasta 100 productos, ofrece cupones y amplía las formas de pago.

Páginas ilimitadas.
10 cuentas de correo electrónico.
Administrador de Redes Sociales. Herramienta de *email marketing*. Venta de productos digitales.

Comercia 1000

Vende hasta 1000 productos y administra funciones avanzadas.

Páginas ilimitadas.
15 cuentas de correo electrónico.
Tienda en línea con múltiples opciones de pago.
Administrador de Redes Sociales.
Herramienta de email marketing.
Venta de productos digitales.
Descuentos al mayoreo.

Comercia Ilimitado

Todas las herramientas disponibles, vende productos sin límite.

Páginas ilimitadas.
20 cuentas de correo electrónico.
Tienda en línea con múltiples opciones de pago.
Administrador de Redes Sociales.
Todas las herramientas de *email marketing*.

Detalles de Planes

Herramientas para crear tu sitio web

Características	Comienza	Comercia 12	Comercia 100	Comercial 1000	Comercia Ilimitado

Constructor avanzado de sitios web (optimizado para computadora, tableta y teléfono inteligente)	✔	✔	✔	✔	✔
Diseños acorde al tipo de negocio	✔	✔	✔	✔	✔
YouTube, Google Maps, Formularios de Contacto	✔	✔	✔	✔	✔
Integración con redes sociales (Facebook Likes, Feeds, etc.)	✔	✔	✔	✔	✔
Optimizador para buscadores	✔	✔	✔	✔	✔

Herramientas para atraer clientes

Características	Comienza	Comercia 12	Comercia 100	Comercial 1000	Comercia Ilimitado
Envío de campañas de correo electrónico E-mail marketing (AnnouncerPro)	20 contactos	20 contactos	20 contactos	20 contactos	20 contactos
Social Stream (Linkedin, Facebook, Twitter)	--	✔	✔	✔	✔

Herramientas para vender en línea

Características	Comienza	Comercia 12	Comercia 100	Comercial 1000	Comercia Ilimitado
Constructor de Tienda en Línea	--	✔	✔	✔	✔
Productos	--	20	100	1000	Ilimitado

Configura tarifas de envío planas o en tiempo real con diferentes empresas de logística.	--	✔	✔	✔	✔
Configura impuestos	--	✔	✔	✔	✔
Soporte para procesamiento de pagos en línea	--	Paypal	Multiples Opciones de Pago	Multiples Opciones de Pago	Multiples Opciones de Pago
Cupones de descuento	--	--	✔	✔	✔
Descuentos al mayoreo	--	--	--	✔	✔
Vende productos digitales	--	--	✔	✔	✔
Integración para vender en Facebook	--	✔	✔	✔	✔
Remarketing con Google Analytics	--	--	✔	✔	✔
Seguimiento de pedidos, pagos y estatus de envío	--	✔	✔	✔	✔
Envío e impresión de facturas	--	✔	✔	✔	✔
Envío de notificaciones personalizadas a clientes que realizan compras	--	--	✔	✔	✔
Exporta información de pedidos, productos y clientes en CSV	--	--	✔	✔	✔
Indexación nativa AJAX (SEO)	--	--	✔	✔	✔
Reportes de la tienda en línea con Google Analytics	--	✔	✔	✔	✔

Herramientas y características generales

Características	Comienza	Comercia 12	Comercia 100	Comercial 1000	Comercia Ilimitado
Almacenamiento Sitios Web	20 GB	300 GB	300 GB	300 GB	300 GB
Cuentas de correo electrónico de 1 GB	5	5	10	15	20
Límite Mensual de Transferencia de Información	200 GB	3000 GB	3000 GB	3000 GB	3000 GB

Servicio de Correo Electrónico

Características	Comienza	Comercia 12	Comercia 100	Comercial 1000	Comercia Ilimitado
Envío/Recepción mediante POP/SMTP	✔	✔	✔	✔	✔
Configuración en dispositivos móviles POP/SMTP	✔	✔	✔	✔	✔
Web mail	✔	✔	✔	✔	✔
Libreta de direcciones	✔	✔	✔	✔	✔
Filtro anti-spam	✔	✔	✔	✔	✔
Respuesta automática	✔	✔	✔	✔	✔

Términos y condiciones
Disponibles en: Telcel Cloud

Herramientas digitales

Crea y diseña fácilmente tu página web, atrae nuevos clientes y comienza a vender tus productos y servicios en línea. Promueve tu negocio con herramientas de marketing.

Crea y administra tu página web

Recibe asesoría para crear tu sitio web; elige entre más de 600 diseños según el giro de tu negocio, optimizados para dispositivos móviles.

Crea cuentas de correo con el nombre de tu negocio.

Realiza actualizaciones cuando lo necesites sin pagar por servicios profesionales y recibe soporte técnico las 24/7.

Promueve tu negocio

- Atrae nuevos clientes con e-mail marketing.

- Optimiza tu página web para buscadores (posicionamiento orgánico).

- Activa la función de chat e interactúa con los visitantes de tu página.

- Conecta tu sitio con tus Redes Sociales.

Vende en línea

Construye fácilmente tu tienda en línea con carrito de compras.

Habilita pagos seguros en línea vía PayPal.

Crea tu catálogo de productos o servicios con descripción y fotografía.

La solución más completa para hacer crecer tu negocio en la era digital

Preguntas frecuentes

¿Qué es hospedaje o hosting?

Piensa en hospedaje como el espacio que estás rentando para poder publicar un sitio en Internet. Con los servicios de Hosting y Desarrollo Web de Telcel, tendrás acceso a un Panel de Control que te brinda una variedad de aplicaciones y herramientas para que puedas administrar tus archivos en línea. Esto incluye herramientas de diseño y mantenimiento, correo electrónico, aplicaciones para manejar archivos en línea, así como configuraciones de seguridad.

¿Qué es un nombre de dominio?

Un nombre de dominio es una dirección o referencia que identifica de manera única un sitio en Internet, por ejemplo: www.telcel.com. Con frecuencia, es el nombre de una empresa o industria y a veces, es su locación.

¿Qué hago si al contratar Hosting y Desarrollo Web el dominio que yo quiero no está disponible?

No te preocupes, un profesional especializado te atenderá durante todo el proceso de registro de tu dominio. Si el que quieres ya no está disponible, puedes intentar con otra terminación o incluso, con otro nombre.

Ya tengo un dominio registrado, ¿qué hago para cambiar el hospedaje al Hosting de Telcel Empresas?

Es necesario que demuestres que eres el dueño del dominio o que estás autorizado para cambiarlo de compañía proveedora de servicios de *hosting*. Un profesional especializado te atenderá durante todo el proceso.

Cuántas cuentas de correo incluyen los Planes de Hosting y Desarrollo Web?

- El Plan básico “comienza”, incluye 5 cuentas de correo electrónico.
- El Plan intermedio “comunica”, incluye 10 cuentas de correo electrónico.
- El Plan más completo “comercia”, incluye 20 cuentas de correo electrónico.

Adicional a esto, si deseas cierta cantidad adicional de cuentas de correo, es posible comprarlas por unidad (Cuenta de Correo Básica Excedente) por el precio de $5.29 mensuales.

Con los Planes de Hosting y Desarrollo Web ¿puedo rentar mi dominio ahora y subir mi página después?

Sí. Una vez que decidas el nombre de dominio que vas a registrar, lo que hacen muchos clientes es "apartarlo" mientras el diseño de la página queda listo y al terminar, suben la página a Internet. De esta manera, se garantiza que nadie más compre el dominio que has elegido.

¿Cuánto espacio de almacenamiento y de transferencia de información utiliza un sitio web promedio?

Una página promedio de una pequeña empresa puede usar entre 10 MB y 500 MB de almacenamiento y entre 5 GB y 100 GB en transferencia de información.

¿Es seguro su servicio de Hosting y Desarrollo Web?

Absolutamente seguro. Los servicios en red de Telcel están apegados a las normas y certificados por IPC (Interconexión de Componentes Periféricos), lo que significa que tu información y transacciones son seguras.

¿Puedo vender en línea con los Planes de Hosting y Desarrollo Web?

Sí. Si lo que requieres es un sitio para venta por Internet, se recomienda el Plan Comercia que incluye el diseño de tienda en línea con herramientas de administración y soporte para poder procesar transacciones con tarjetas de crédito desde la página.

¿Ofrecen el servicio de correo con los Planes de Hosting y Desarrollo Web?

Sí. Todos los Planes incluyen cuentas de correo electrónico y las puedes utilizar con el dominio que ya tengas o puedes contratar uno nuevo. Por ejemplo: juan@minegocio.com. Cada una de ellas brinda 1 GB de espacio de almacenamiento. El servicio de correo electrónico está construido para empresas y es accesible vía webmail desde computadoras de escritorio y desde dispositivos móviles.

¿Puedo usar el nombre de mi dominio en mi correo electrónico de Hosting y Desarrollo Web?

Sí. Recomendamos que las empresas utilicen sus dominios en las direcciones de sus correos electrónicos, porque contribuye a ofrecer una imagen profesional y seria de la compañía. Por ejemplo, si tu dominio es www.minegocio.com, tu dirección de correo electrónico puede ser info@minegocio.com o contacto@minegocio.com.

¿Cuánto espacio de almacenamiento tienen las cuentas de correo de Hosting y Desarrollo Web?

Cada cuenta de correo electrónico tiene 1 GB de almacenamiento.

¿Cuál es el límite para archivos adjuntos en el correo electrónico de Hosting y Desarrollo Web?

Se pueden mandar y recibir archivos hasta de 25 MB.

¿En qué horario puedo solicitar soporte técnico de Hosting y Desarrollo Web?

Con gusto te atenderemos las 24 horas del día los 365 días del año en nuestro Centro de Atención Telefónica. Solo llama al 01 800 835 2358 seleccionando la opción de Asistencia y Soporte.

¿Las cuentas de correo de Hosting y Desarrollo Web son accesibles vía webmail?

Sí. Los Planes de Hosting y Desarrollo Web ofrecen una aplicación en línea llamada webmail que te permite acceder a tu correo electrónico las 24 horas del día, los 7 días a la semana, desde cualquier dispositivo conectado a Internet.

Para acceder a tu correo, ingresa a https://micorreo.telcel.com/

Cómo construyo mi sitio de Internet con la solución de Hosting y Desarrollo Web?

Todos los Planes incluyen una herramienta que llamamos Constructor de Sitios (*Online Presence Builder*). Es una aplicación muy fácil de usar que te guía a través del proceso de creación de tu propio sitio de Internet; comienza por elegir 1 de entre más de 1600 *templates* de diseño o plantillas prediseñadas. A partir de ahí, puedes personalizar tu sitio, agregar imágenes desde una librería o subir tus propias imágenes. Puedes fácilmente arrastrar y soltar imágenes donde decidas dentro de la plantilla, para personalizar tu página.

¿Puedo hospedar una base de datos en los sitios creados con Hosting y Desarrollo Web?

Sí. MySQL y MSSQL son soportadas para la creación de bases de datos. La principal diferencia entre las dos opciones es que MySQL es un motor de almacenamiento de fuente abierta; mientras que MSSQL es un motor de almacenamiento de fuente cerrada.

Una vez que contrate un Plan de Hosting y Desarrollo Web, ¿puedo cambiarlo a uno mayor o menor?

Sí, puedes cambiar de Plan en cualquier momento. Si observas que las necesidades de tu sitio se modifican o si tu negocio crece, por favor comunícate al 01 800 835-2358 o contacta a tu Ejecutivo de Cuenta Telcel quien con gusto te atenderá.

¿Cómo se ve una página creada con Hosting y Desarrollo Web en un dispositivo móvil?

Para ver cómo se verá tu sitio, ingresa desde un dispositivo móvil a tu dirección de Internet. Con el Constructor de Sitios (Online Presence Builder), la información de tu página se adaptará automáticamente a dispositivos móviles.

Claro Drive Negocio

Administra la información de tu negocio desde la nube.

Más de un tercio de las empresas han consolidado modelos Cloud flexibles y escalables como alternativa para ejecutar su carga de trabajo y lograr su transformación digital, reduciendo costos.

Los servicios hospedados para la gestión de información permiten que TI mantenga el control y que los administradores supervisen los accesos y jerarquías por unidades de negocio.

La información es un activo en constante crecimiento y requiere ser administrada por equipos de trabajo. Claro drive Negocio ofece, además de espacio de almacenamiento, herramientas de colaboración para gestionar la información.

100 GB

Aplica un plan sin costo por empresa/organización

Servicio de almacenamiento de datos en la nube y sincronización de archivos Multidispositivos (Web, Windows, Mac, iOS y Android)

300 GB

Almacenamiento de datos en la nube y sincronización de archivos Multidispositivos

(Web, Windows, Mac, iOS y Android).

1 TB

Almacenamiento de datos en la nube y sincronización de archivos Multidispositivos

(Web, Windows, Mac, iOS y Android).

Almacenamiento seguro y fácil de administrar

Gestiona en tiempo real la información

La Consola de administración te da una visión general, reportes y te permite monitorear el historial de actividades de tu personal y dar seguimiento a los archivos compartidos dentro y fuera de tu organización.

Acceso controlado y supervisión

Con el Rol de administrador puedes tener acceso a la información almacenada y controlar el acceso. Puedes crear y administrar equipos de trabajo para compartir archivos y documentos de forma controlada.

Herramientas de colaboración

Ideal para empresas que necesitan almacenar y colaborar en la generación de documentos en diferentes formatos, aplicaciones, órdenes de compra, bases de datos o pedidos.

Encriptación sin inversión en infraestructura

Todos los archivos que se suben a Claro drive Negocio cuentan con protección de cifrado de última generación, lo que significa que nadie, sin tu consentimiento, puede tener acceso a ellos.

Sincronización multidispositivos

Consulta tu información, actualizada y siempre disponible, desde cualquier ubicación ya que los archivos estarán sincronizados en cualquier dispositivo.

Preguntas Frecuentes

¿Qué es el almacenamiento en la nube?

Almacenamiento en la Nube consiste en guardar archivos en un lugar de Internet. Esos lugares de Internet son aplicaciones o servicios que almacenan o guardan esos archivos. Los archivos pasan de estar en nuestros dispositivos a estar guardados en ese servicio o aplicación.

¿Cómo puedo obtener una cuenta en Claro drive Negocio?

Debes de adquirir el servicio desde Claro drive Negocio y registrarte en Telcel Cloud con un número Telcel. Una vez registrado podrás acceder al servicio desde el panel de control

¿Qué beneficios tengo con una cuenta en Claro drive Negocio?

En claro drive Negocio puedes respaldar, sincronizar, recuperar, compartir, administrar y tener acceso a soporte 24/7

Tengo una Mac. ¿Puedo tener Claro drive Negocio?

Sí. Claro drive Negocio es compatible con Mac OS X 10.5 y posterior, y con Safari 5 y versiones posteriores.

¿Qué ventajas tengo con Claro Drive Negocio?

Una de las principales ventajas es la seguridad. Todos los archivos que almacenes en Claro drive Negocio estarán completamente seguros y disponibles sólo para ti. Almacenar archivos en la Nube también te permite acceder a ellos en el momento que los necesites desde tu Smartphone, laptop o tableta conectados a internet.

Podrás liberar espacio en la memoria interna o tarjeta SD de tus dispositivos para un mejor rendimiento de tus aplicaciones

¿Cómo se cuánto almacenamiento tengo?

Dentro de tu cuenta, en la sección Ajustes, en la parte inferior del Menú, aparece una barra que indica cuántos GB tienes disponibles y cuánto espacio de esos GB estás usando.

¿Qué debo hacer para obtener más espacio?

Puedes cambiar de plan en el momento en que lo requieras, tenemos de 300 GB y hasta 1 TB.

¿Qué pasa con mi información si doy de baja el servicio?

La información permanecerá durante 30 días a partir de la solicitud de baja del servicio y posteriormente la información será eliminada

Google Workspace

Todo lo que tu negocio necesita en un solo paquete desde la nube.

La introducción de servicios cloud ha permitido a empresas de todo el mundo, y de todos los tamaños, reducir los altos costos de inversión en tecnología, infraestructura y personal especializado en TI.

Hoy día, tener acceso a la información en el momento justo y desde cualquier lugar, es crucial para mejorar la productividad. Contar con acceso a servicios y aplicaciones en la nube abre la posibilidad a una nueva era para la colaboración, donde gestionar y coordinar proyectos, analizar y procesar datos en tiempo real, mejora el desempeño.

Google Workspace es tu experto en servicios cloud; es la solución que te proporciona un espacio de trabajo integrado que facilita la coordinación de proyectos y tareas, para que tus colaboradores sean productivos desde donde se encuentren.

Un Plan para cada necesidad

Business Starter

- Correo electrónico empresarial personalizado y seguro.
- Videoconferencias de 100 participantes.
- 30 GB de almacenamiento en la nube por usuario.
- Controles de seguridad y administración.
- Asistencia estándar

Business Standard

- Correo electrónico empresarial personalizado y seguro.
- Videoconferencias de 150 participantes y función de grabación.
- 2 TB de almacenamiento en la nube por usuario.
- Controles de seguridad y administración.
- Asistencia estándar (posibilidad de pagar la actualización al plan de asistencia mejorada).

Business Plus

- Correo electrónico empresarial personalizado y seguro, detección electrónica y retención (conserva, busca y exporta los datos de tu organización).
- Videoconferencias de 250 participantes, función de grabación y seguimiento de asistencia
- 5 TB de almacenamiento en la nube por usuario.
- Controles de seguridad y administración mejorados, incluidos Vault (conserva, bloquea, busca y exporta los datos de los usuarios) y gestión avanzada de terminales.
- Asistencia estándar (posibilidad de pagar la actualización al plan de asistencia mejorada).

Enterprise Standard

- Funcionalidades de Enterprise Essentials.
- Gmail, Calendario, Editores de documentos, Meet, Chat.
- Seguridad: Vault (conservar, bloquear, buscar y exportar los datos de los usuarios), Prevención de Pérdida de Datos avanzada, Cloud Identity Premium (plataforma unificada de gestión de identidades, accesos, aplicaciones y terminales).

- Administración: control y personalización empresarial avanzada.

Enterprise Plus

- Funcionalidades de Enterprise Standard.
- Gmail, Calendario, Editores de documentos, Meet, Chat.
- Seguridad: certificaciones de cumplimiento, Centro de Seguridad (información de seguridad avanzada).
- Colaboración: AppSheet PRO (desarrollo de aplicaciones sin código), Hojas Vinculadas (abrir, analizar, consultar y compartir datos de hojas de cálculo), integración con herramientas de terceros para archivar.
- Estadísticas: Work Insights (consultar métricas detalladas sobre cómo se utiliza Google Workspace en la organización).

Precios en moneda nacional incluyen 16% de IVA.

Hazlo posible, hazlo real. Trabaja en equipo donde quiera que estés.

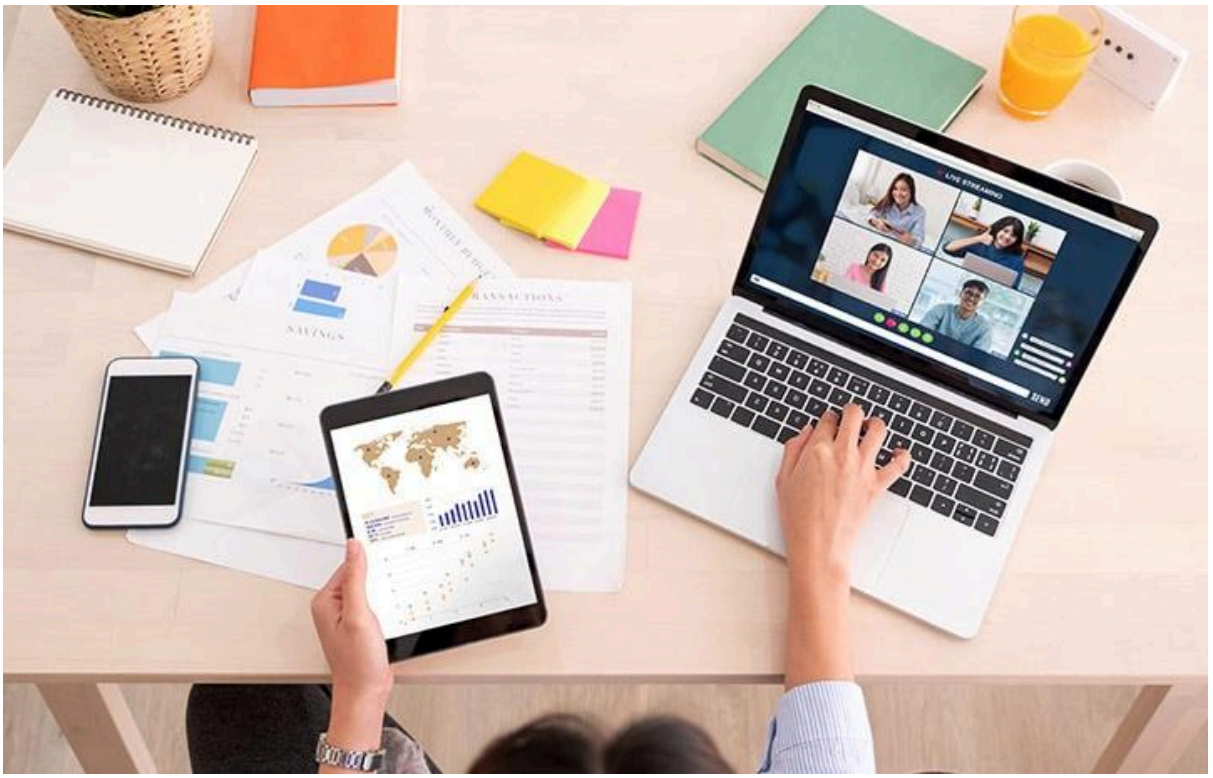

Funcionalidades

Crea documentos, presentaciones, hojas de cálculo e invita a tu equipo a colaborar en el mismo documento de forma simultánea y directamente desde el navegador.

Busca mensajes, organiza tu bandeja de entrada y mantente comunicado con las funciones de chat y videollamadas integradas.

Almacena, sincroniza, comparte archivos fácilmente y accede a ellos cuando lo requieras.

Valor agregado

Google Workspace es un espacio de colaboración que reúne en un solo lugar todas las herramientas de trabajo que tu empresa necesita, con un diseño simple y flexible que facilita la conexión entre tus colaboradores.

Beneficios

Aumenta la productividad y optimiza el tiempo trabajando de forma simultánea y en línea.

Mantente en contacto con tus colaboradores sin importar dónde se encuentren.

Trabaja fácilmente desde cualquier sitio y en cualquier dispositivo.

Características

· Solución basada en la nube

· Permite acceder usando el navegador web de dispositivos Android, iOS, Windows y Mac.

· Cuenta con aplicaciones móviles disponibles para dispositivos iOS y Android.

· Proporciona una consola de administración que permite tener el control de la configuración.

Preguntas Frecuentes

¿Qué es Google Workspace?

Google Workspace (anteriormente G Suite) es un espacio de trabajo integrado, basado en la nube, que reúne todas las herramientas de productividad en una solución fácil de usar para ayudar a las personas, los equipos y las empresas a trabajar juntos de forma eficiente.

¿Qué incluye Google Workspace (anteriormente G Suite)?

Los planes de Google Workspace incluyen correo electrónico de Gmail personalizado con el dominio de tu empresa y todas las herramientas de colaboración: Calendario, Chat, Drive, Documentos, Formularios, Hojas de cálculo, Meet, Presentaciones, Sites, entre otras.

¿Cuál es la diferencia entre G Suite y Google Workspace?

Técnicamente no existe una diferencia. Tras desarrollar G Suite y lograr integrar las herramientas de colaboración y comunicación, Google decidió cambiarle el nombre a “Google Workspace”, de manera que represente con mayor precisión la visión y alcances de la solución.

¿Cuál es la diferencia entre Google Workspace y las aplicaciones gratuitas de Google?

Con Google Workspace recibes una cantidad de servicios empresariales adicionales, que no están incluidos en las aplicaciones de consumo gratuito de Google. Estos servicios comprenden: correo electrónico empresarial personalizado (@suempresa), el doble de espacio de almacenamiento en la nube en Gmail y Drive, asistencia ininterrumpida por teléfono y correo electrónico, garantía de tiempo de actividad en correo electrónico empresarial del 99.9%, interoperabilidad con Microsoft Outlook, opciones de seguridad adicionales (como autenticación en dos pasos y SSO) y controles administrativos para cuentas de usuario.

¿Puedo comprar aplicaciones de Google Workspace por separado?

No. Cuando te registras en Google Workspace, obtienes acceso a un conjunto de aplicaciones integradas que funcionan juntas sin inconvenientes. Por ejemplo, puedes recibir un mensaje en Gmail y convertirlo al instante en un evento de Calendario. Cuando realizas un comentario en Documentos, Hojas de cálculo o Presentaciones, los colaboradores reciben automáticamente alertas por correo electrónico. Con un solo clic, puedes unirte a una videoconferencia en Meet desde la carpeta de Recibidos o Calendario. El uso de estas herramientas en conjunto mejora la productividad y le proporciona a tu empresa un gran valor agregado. No obstante, puedes comprar el paquete y usar solo los servicios que elijas.

¿Qué necesito para contratar Google Workpace?

Es necesario que tengas un dominio propio (@tuempresa). Si no cuentas con uno, puedes adquirirlo con Telcel Empresas. No es necesario que tengas una página web publicada, basta con tener el dominio comprado y vigente.

¿Puedo reemplazar mi software actual por Google Workspace?

Es posible para muchos clientes dejar de usar sus paquetes de productividad existentes y reemplazarlos únicamente por Google Workspace para crear diferentes tipos de archivos, como documentos de texto, hojas de cálculo y presentaciones. Puedes trabajar en estos archivos en tiempo real con otras personas y almacenarlos en la nube con Google Drive. Las aplicaciones de Google Workspace funcionan en una amplia gama de dispositivos. A diferencia de las aplicaciones tradicionales para

computadoras de escritorio, no es necesario instalar ningún software. Google Workspace también es compatible con archivos creados en otros programas, como Microsoft Office.

Las herramientas incluidas en Google Workspace, ¿funcionan sin conexión?

Sí. La función de “trabajar sin conexión” está disponible en navegador Chrome.

¿Los participantes que no pertenezcan a mi Google Workspace, pueden unirse a una llamada?

Por supuesto. De hecho, es posible compartir el mismo vínculo a todos los participantes de la reunión, lo que te permitirá incluir fácilmente a quienes necesites en la llamada.

¿El contenido de una reunión generada en Google Workspace está protegido?

Sí. Todas las transmisiones de video y audio de Meet están encriptadas. Los usuarios pueden unirse de forma segura, incluso si están fuera de la oficina.

¿Qué tipo de archivos puedo subir al Drive de Google Workspace?

Puedes subir cualquier tipo de archivo a Drive. Además, es posible convertir determinados tipos de archivos a un formato de Documento de Google basado en la web: Documentos, Hojas de cálculo o Presentaciones

¿Cómo hace Google para proteger mi información y prevenir el acceso no autorizado a mis datos?

Google Workspace se desarrolló íntegramente para mitigar las amenazas propias de los sistemas en la nube. La tecnología, escala y agilidad de la infraestructura de Google, ofrece beneficios de seguridad únicos; con el objetivo de proteger tus datos, Google emplea a profesionales de seguridad exclusivos, incluidos algunos de los mejores expertos en seguridad informática del mundo. Google tiene una destacada trayectoria en cuanto a la protección de los datos del usuario, tanto de intrusiones externas como de amenazas internas.

¿Puedo administrar dispositivos móviles con Google Workspace?

Sí, es posible administrar los dispositivos móviles de tu organización con la Consola del Administrador de Google, sin necesidad de un servidor de administración de dispositivos móviles *in situ*. La Administración de dispositivos móviles (MDM) permite aplicar políticas de dispositivos en todos los dispositivos móviles de tu organización y realizar acciones, como borrar de forma remota los dispositivos móviles de los usuarios.

¿Puedo controlar el acceso de los usuarios a ciertas funciones o servicios de Google Workspace?

En la configuración inicial, la mayoría de los servicios aparecen activados para todos los usuarios. Sin embargo, es posible usar la Consola del Administrador para desactivar los servicios que no desees que se usen o para personalizar el funcionamiento de los servicios. Tienes la opción de habilitar los mismos parámetros de configuración para todos o aplicar políticas exclusivas a distintos usuarios. Por ejemplo, podrías activar Meet solo para el equipo de asistencia o permitir que solo el departamento de Marketing comparta sitios públicos de Google Sites

Aspel

Apoya la toma de decisiones de manera sencilla y productiva

Actualmente, las empresas buscan automatizar sus procesos administrativos y de contabilidad, con el fin de definir los pasos a seguir de forma oportuna para optimizar su operación.

Las organizaciones requieren garantizar el cumplimiento de las obligaciones fiscales, incluyendo aquellas relacionadas con facturación, contabilidad y nómina.

Aspel es una solución que integra software administrativo y contable para automatizar los procesos de tu empresa, ayudándote a cumplir con las normas fiscales electrónicas que requieres para operar de forma exitosa tu negocio.

Aspel ADM

Gestiona las principales operaciones de compra, venta y facturación de tu negocio

- Administración de productos y servicios.
- Gestión de clientes y proveedores.
- Control de gastos.
- Facturación electrónica.
- Generación de reportes.
- Incluye ADM Tienda.

Aspel BANCO

Obtén visibilidad de todas tus operaciones financieras.

- Transacciones bancarias.
- Programación de cargos y abonos.
- Conciliación automática.
- Pronóstico de ingresos y egresos.
- Información financiera en todo momento.

Aspel CAJA

Administra eficientemente las operaciones de venta, facturación e inventarios.

- Gestión de tiendas.
- Inventarios.
- Facturación electrónica.
- Control de clientes.
- Generación de reportes.

Aspel COI

Procesa, integra y mantén actualizada la información contable y fiscal.

- Administración de cuentas.
- Gestión de pólizas.
- Control de saldos en multimodena.
- Cálculo y desglose de impuestos.
- Control de activos.
- Generación de reportes.

Aspel FACTURE

Concentra en un solo lugar tus comprobantes digitales y genera comprobantes de ingresos y egresos.

- Catálogo de clientes y productos.
- Facturación electrónica.
- Variedad de impuestos.
- Comprobantes fiscales.
- Generación de reportes.

Aspel NOI

Controla los procesos de la nómina. Calcula con exactitud las percepciones, y deducciones.

- Administración de colaboradores.
- Gestión de percepciones y deducciones.
- Movimientos en nómina.
- Recibos de nómina.
- Movimientos con IMSS y Afore.
- Cálculo de impuestos.
- Administración de contratos.
- Generación de reportes

Aspel PROD

Aumenta el rendimiento de los recursos; planea y controla los procesos de fabricación.

- Gestión de insumos.
- Administración de producto terminado.
- Seguimiento de producción.
- Generación de reportes.

Aspel SAE

Controla todo el ciclo de compraventa del negocio y automatiza procesos administrativos.

- Control de inventarios.
- Gestión de compras y ventas.
- Seguimiento de clientes.
- Administración de proveedores.
- Facturación electrónica.
- Generación de reportes.

Haz más eficiente la operación de tu empresa

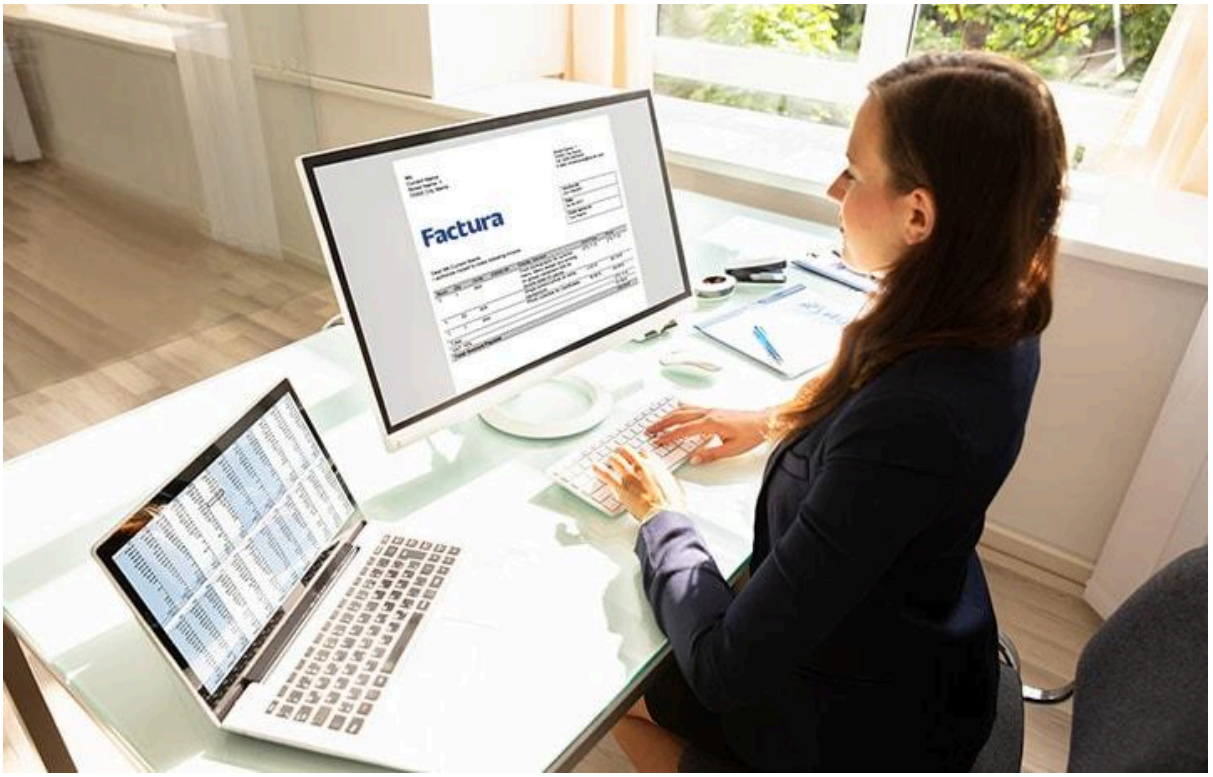

Funcionalidades

Genera facturas electrónicas con todos los requisitos fiscales vigentes, independientemente del giro comercial de tu negocio.

Cumple con todos los requerimientos de contabilidad electrónica y mantenla al día.

Automatiza el control de la nómina de acuerdo con las disposiciones vigentes.

Controla el ciclo de las operaciones de compraventa (inventarios, clientes, facturación, cuentas por cobrar, vendedores, compras, proveedores y cuentas por pagar).

Controla las operaciones de tus puntos de venta (ingresos, existencias, ventas, cajas, cajeros, inventario en tiendas, entre otros).

Lleva el control de los puntos de venta desde cualquier lugar y genera transacciones en mostrador de forma segura y rápida, usando un dispositivo móvil.

Planea y controla los procesos de fabricación, asegurando la correcta administración de materias primas, inventarios y costos.

Controla los ingresos y egresos de tus cuentas bancarias, contando con información financiera precisa en todo momento.

Valor agregado

Conjunto de soluciones de software y aplicaciones que te permite sistematizar la operación de tu empresa, fortaleciendo su desempeño y eficiencia.

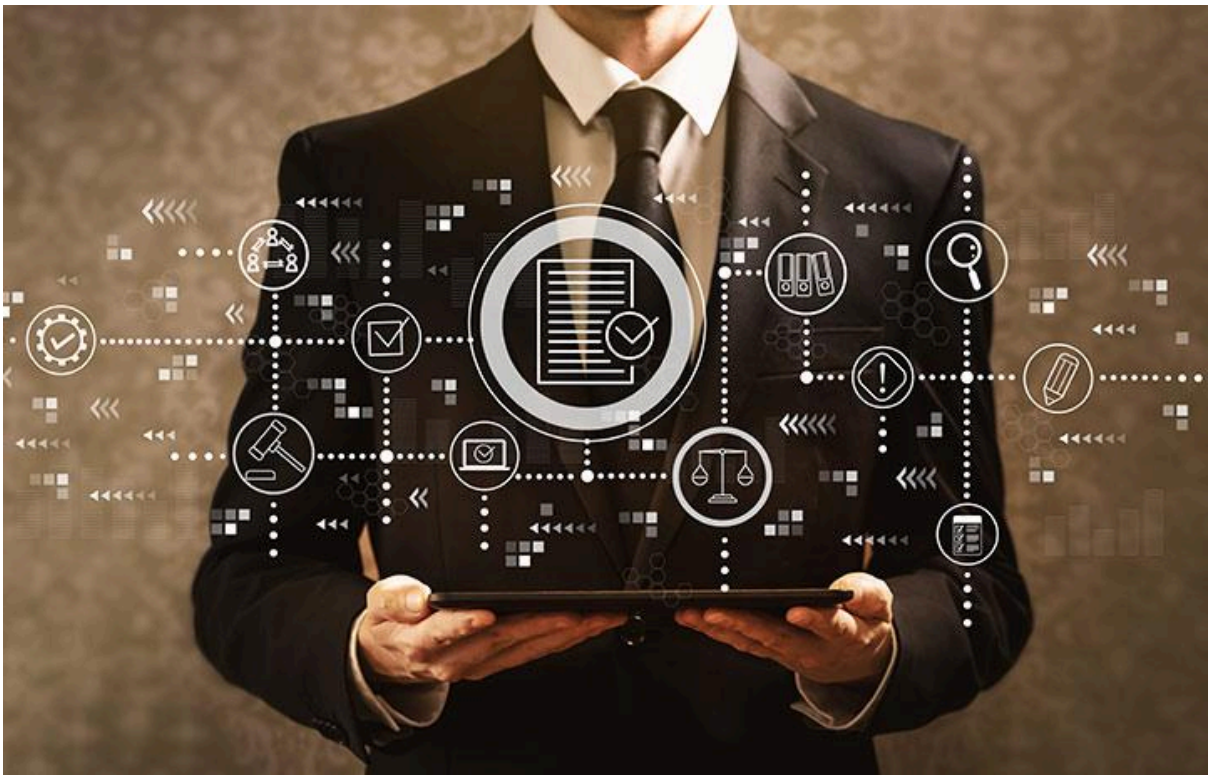

Beneficios

Recupera el control total de la administración de tu empresa, convirtiéndola en un negocio más adaptable y productivo.

Agiliza y mantén al día sus procesos.

Conoce su situación financiera en cualquier momento.

Cumple con las disposiciones fiscales de forma fácil.

Características

- Licencias de software compatibles con Windows 7, 8.1 y 10; Windows Server 2008 y 2012.

- Apps compatibles con Android 7 o posterior, así como iOS 9 o posterior.

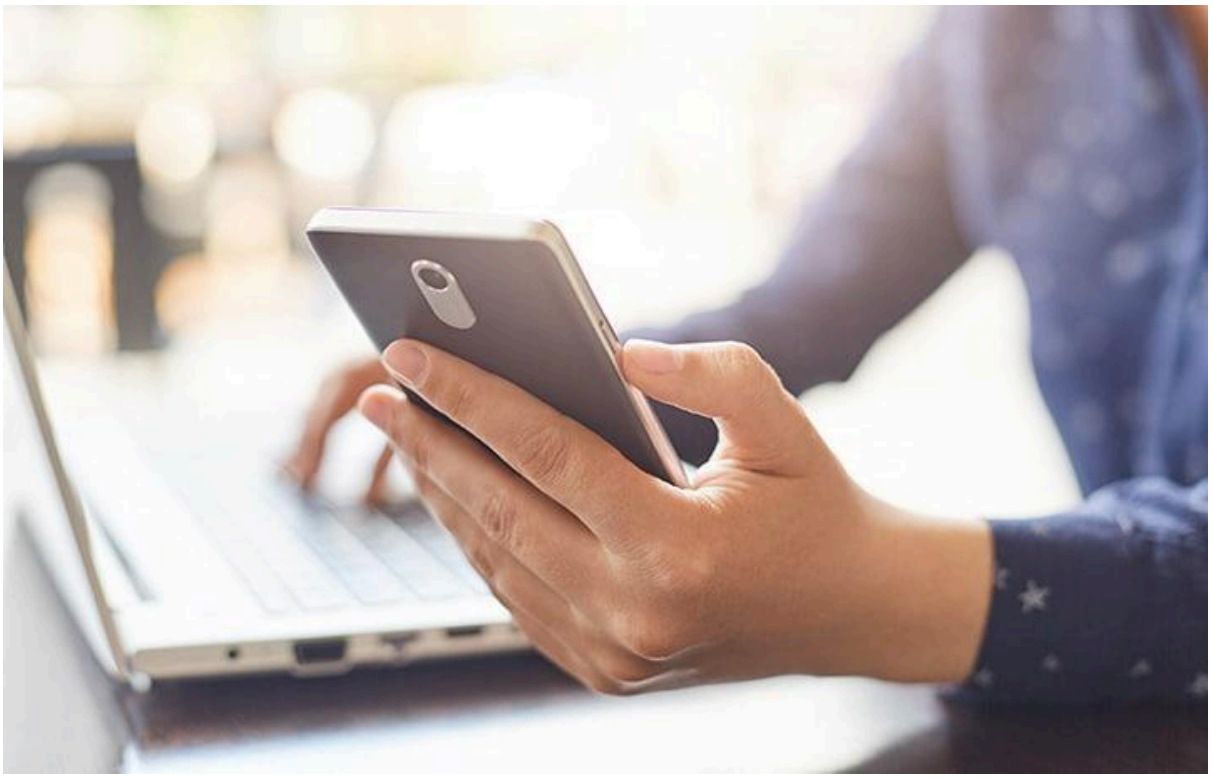

Preguntas Frecuentes

¿Qué es Aspel?

Es una suite de soluciones que automatiza los procesos contables, administrativos, de facturación, punto de venta y nómina de las micro, pequeñas y medianas empresas, favoreciendo la correcta toma de decisiones para su crecimiento e impulsando su transformación digital. Sus Sistemas facilitan el cumplimiento de las obligaciones fiscales electrónicas incluyendo facturación, contabilidad y nómina.

¿Qué productos Aspel puedo contratar con Telcel?

Puede contratar soluciones administrativas estandarizadas que se enfoc

an a cubrir necesidades para la oportuna toma de decisiones como son:

NOI ASISTENTE: Administra las incidencias de tu personal desde cualquier dispositivo móvil.

ADM: Gestiona las principales operaciones de tu negocio desde la nube.

SAE: Controla el ciclo de todas las operaciones de compra y venta de tu empresa.

COI: Procesa, integra y mantiene actualizada la información contable y fiscal de tu empresa.

NOI: Automatiza y controla todos los procesos de la Nómina y el Capital humano.

FACTURE: Genera Facturas Electrónicas 4.0 sin importar tu profesión o giro comercial.

CAJA: Administra las operaciones de venta e inventarios de comercios, cajas, y cajeros.

BANCO: Controla todos los movimientos de cuentas bancarias en moneda nacional y extranjera.

PROD: Planea y controla los procesos de fabricación de tu empresa.

¿Puedo tener dos Sistemas en Suscripción instalados en el mismo equipo?

Únicamente si los sistemas de suscripción son diferentes es decir, se pueden tener instalados en el mismo equipo un sistema Aspel-SAE en suscripción y un sistema Aspel-BANCO en suscripción, o hasta más sistemas si se desea, pero no se pueden instalar dos sistemas iguales en suscripción en el mismo equipo.

¿Cuáles son los servicios Aspel que cuentan con aplicaciones para dispositivos móviles?

Los servicios son:

ADM y NOI Asistente.

¿Qué sucede si me quedo sin red? ¿Podré seguir trabajando en las aplicaciones aun sin conexión?

Sí, podrá seguir trabajando y todos sus movimientos dentro de las aplicaciones serán actualizados tan pronto el equipo se conecte a internet.

¿Si quiero contratar más producto Aspel debo pagar todos o al contratar uno me incluyen los demás?

No hay límite de servicios Aspel.

¿Cuántos servicio de Aspel puedo tener en una línea?

Sí. La función de “trabajar sin conexión” está disponible en navegador Chrome.

¿Para qué se requiere el RFC en mi contratación?

Para asociar los servicios Aspel a una línea y una empresa (RFC) al momento de contratarse.

VMware Workspace ONE

Administra eficientemente el uso de los dispositivos móviles en tu compañía

El trabajo de las organizaciones y sus colaboradores se realiza cada vez más de forma remota agilizando sus procesos, sin embargo, esto ha aumentado el riesgo de pérdida de datos.

La gestión para establecer políticas de seguridad y acceso a aplicaciones en los dispositivos de trabajo se ha vuelto cada vez más compleja por su diversidad.

VMware Workspace ONE es una plataforma de área de trabajo digital que simplifica y protege la distribución y la gestión de cualquier aplicación, desde cualquier dispositivo y en cualquier lugar.

Impulsa la productividad de tu organización de forma simple y segura

Funcionalidades

·Seguridad: bloqueo o borrado de información de dispositivos robados; incluye autenticación de múltiples factores para prevenir el acceso no autorizado.

·Acceso simple: cuenta con incorporación de nuevos dispositivos y aplicaciones de forma sencilla, así como acceso de inicio de sesión único (Single Sign-On).

·Control: permite la gestión de políticas de seguridad, como borrado automático de aplicaciones y bloqueo a sitios web no autorizados, así como la localización de tus dispositivos prácticamente en tiempo real.

·Automatización: actualización y distribución de aplicaciones en tus dispositivos móviles desde la consola de control.

Valor agregado

VMware Workspace ONE proporciona una plataforma robusta en la nube que permite disminuir los costos de inversión en hardware, logrando incorporar las aplicaciones y políticas de seguridad en los dispositivos de tus empleados en minutos.

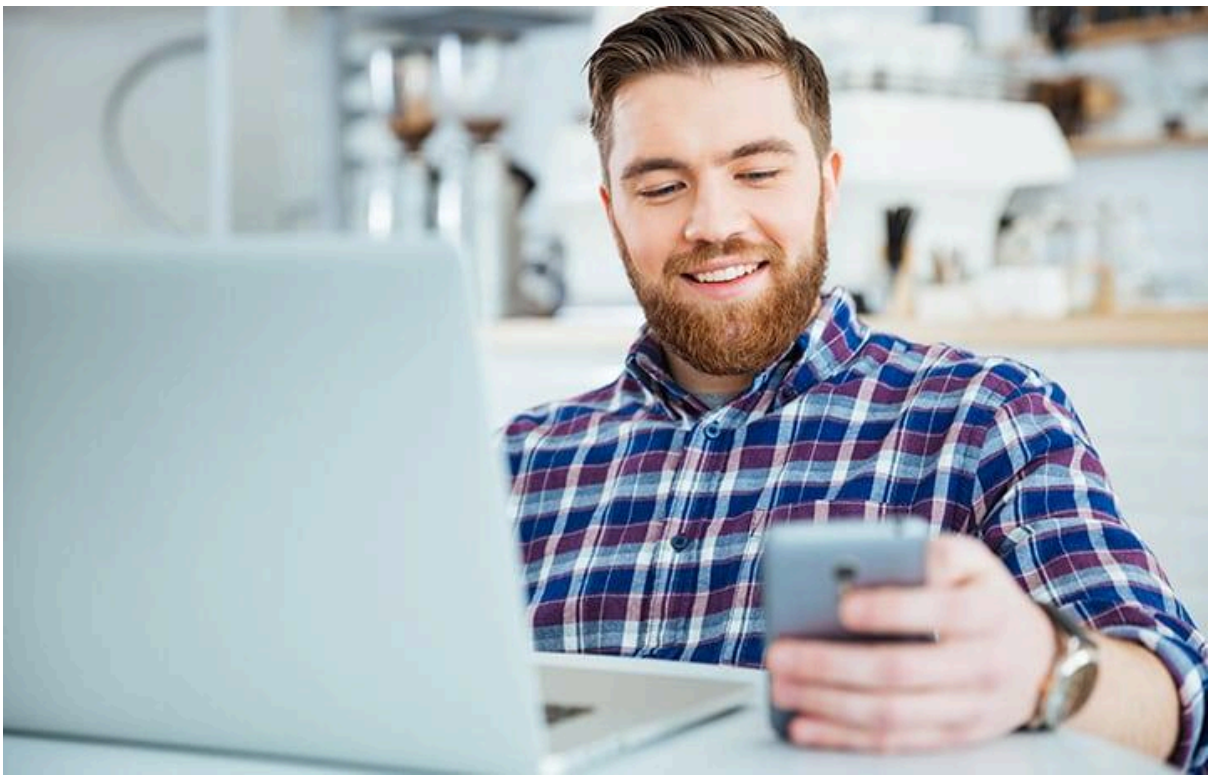

Beneficios

·Disminución de tiempos de implantación en nuevos dispositivos, lo cual aumenta la productividad de tu equipo de trabajo.

·Administración sencilla y unificada de dispositivos móviles, de escritorio y otros, a través de una consola de administración.

·Soporta despliegues de cualquier tipo de terminales: corporativos, Bring Your Own Device (BYOD) y Kiosko.

Características

- Plataforma en la nube que permite el ingreso vía web para administrar los datos, dispositivos y aplicaciones de tu empresa.

- Acceso sencillo y seguro a equipos de escritorio y aplicaciones del sistema operativo Windows 10 y Mac (10.13).
- Compatible con dispositivos iOS. (versión 12) y Android (5.0).

Preguntas frecuentes

¿Qué es VMware Workspace ONE?

Es una plataforma digital que entrega y administra cualquier aplicación en cualquier dispositivo integrando control de acceso, administración de aplicaciones y administración de endpoints multiplataforma. Esto permite al departamento de TI ofrecer un espacio de trabajo digital flexible sin sacrificar la seguridad y el control.

¿Cómo funciona VMware Workspace ONE?

Se basa en la tecnología de gestión unificada de puntos finales (UEM) y se integra con la entrega de aplicaciones virtuales (VMware Horizon) en un marco de identidad común proporcionado por Workspace ONE Access. El componente principal del usuario final es la aplicación Workspace ONE.

¿AirWatch ahora es VMware Workspace ONE?

Sí, la tecnología de gestión unificada de terminales (UEM) Workspace ONE UEM en la que se basa VMware Workspace ONE, se conocía anteriormente como AirWatch.

¿Qué capacidades ofrece VMware Workspace ONE?

Algunas de las capacidades clave incluyen:

- Gestión de terminales coherente y flexible.
- Gestión adaptativa para programas BYOD (Bring Your Own Device).
- Conocimientos y automatización inteligentes.
- Seguridad integral del espacio de trabajo digital.
- Políticas de acceso basadas en dispositivos.

¿Cuáles son algunos de los casos de uso principales que aborda VMware Workspace ONE?

- Una solución que realmente permite adoptar el uso de cualquier dispositivo propio (BYO-anything) para dar a tus colaboradores flexibilidad y libertad de elección del dispositivo, a la vez que protege los datos corporativos.
- Una tienda de aplicaciones empresariales que utiliza eficazmente el inicio de sesión único (Single Sing-On) entre aplicaciones Windows, aplicaciones SaaS/Web y aplicaciones móviles nativas.
- Gestión y despliegue integral de Windows 10 en la empresa, incluido el despliegue de aplicaciones Windows.·
- Despliegues acelerados de Office 365 mediante la federación de cuentas locales de Active Directory y Microsoft Azure Active Directory existentes.

¿Los colaboradores deben registrar sus dispositivos personales en el sistema VMware Workspace ONE?

Con Workspace ONE los empleados no tienen que registrar sus dispositivos personales para acceder a los servicios. La propia aplicación Workspace ONE se descarga desde Apple App Store, Google Play o Microsoft Store, donde un empleado a continuación inicia sesión y accede a las aplicaciones siguiendo las políticas establecidas para dichas aplicaciones. Inicialmente se necesitará una instancia de VMware AirWatch Agent para acceder a aplicaciones móviles nativas.

¿Es VMware Workspace ONE un paquete más de productos?

No, Workspace ONE es el resultado de las innovadoras integraciones de VMware Identity Manager, VMware AirWatch Enterprise Mobility Management Suite y Horizon Air, que ahora se ofrecen a través de la aplicación Workspace ONE a los colaboradores. Aunque los productos independientes siguen estando disponibles, muchas funciones son específicas de la nueva línea de productos Workspace ONE.

¿Con qué sistemas operativos y dispositivos es compatible VMware Workspace ONE?

Ofrece compatibilidad desde el primer día con sistemas operativos para equipos móviles y de escritorio, incluidos iOS, Android, Mac OS, Chrome OS, Windows OS, etc. Las funciones varían en función de la plataforma. Como mínimo, cualquier dispositivo con un navegador compatible con HTML5 tendrá acceso online a la tienda de aplicaciones de Workspace ONE y al selector para acceder a aplicaciones web y aplicaciones Windows alojadas a través de Horizon o Citrix. A continuación, se pueden desplegar aplicaciones nativas adicionales en dispositivos con la aplicación nativa de Workspace ONE que se puede instalar en dispositivos Windows 10, Apple iOS y Android.